

Relatório do 2º quadrimestre 2013

Secretaria da Saúde do Estado da Bahia

SECRETARIA
DA SAÚDE



Parte I – Estrutura Organizativa da SESAB

Parte II – Execução da Receita X Despesa – [FESBA]

Parte III – Auditorias Realizadas em ou Execução

Parte IV – Avaliação das Metas da Programação Anual de Saúde (PAS) 2013

Parte V – Avaliação dos Indicadores quadrimestrais do SISPACTO

Anexos

Parte I – Estrutura Organizativa da SESAB

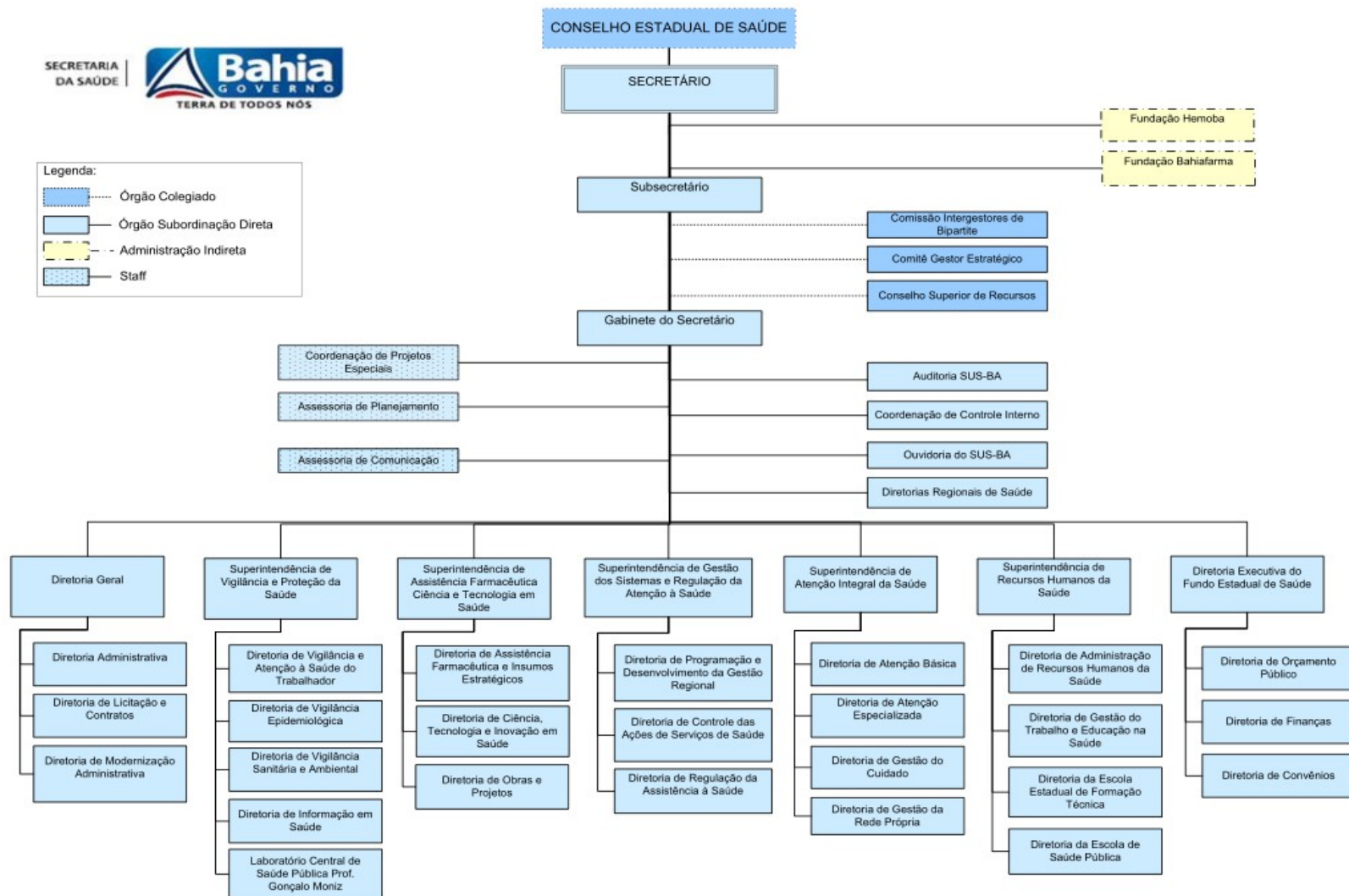
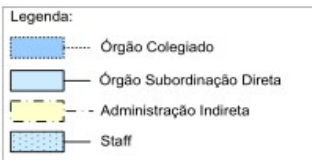

Parte II – Execução da Receita X Despesa – [FESBA]

Recursos Aplicados

RECURSOS APLICADOS EM SAÚDE PELA SESAB BAHIA, 2007 – 2013*

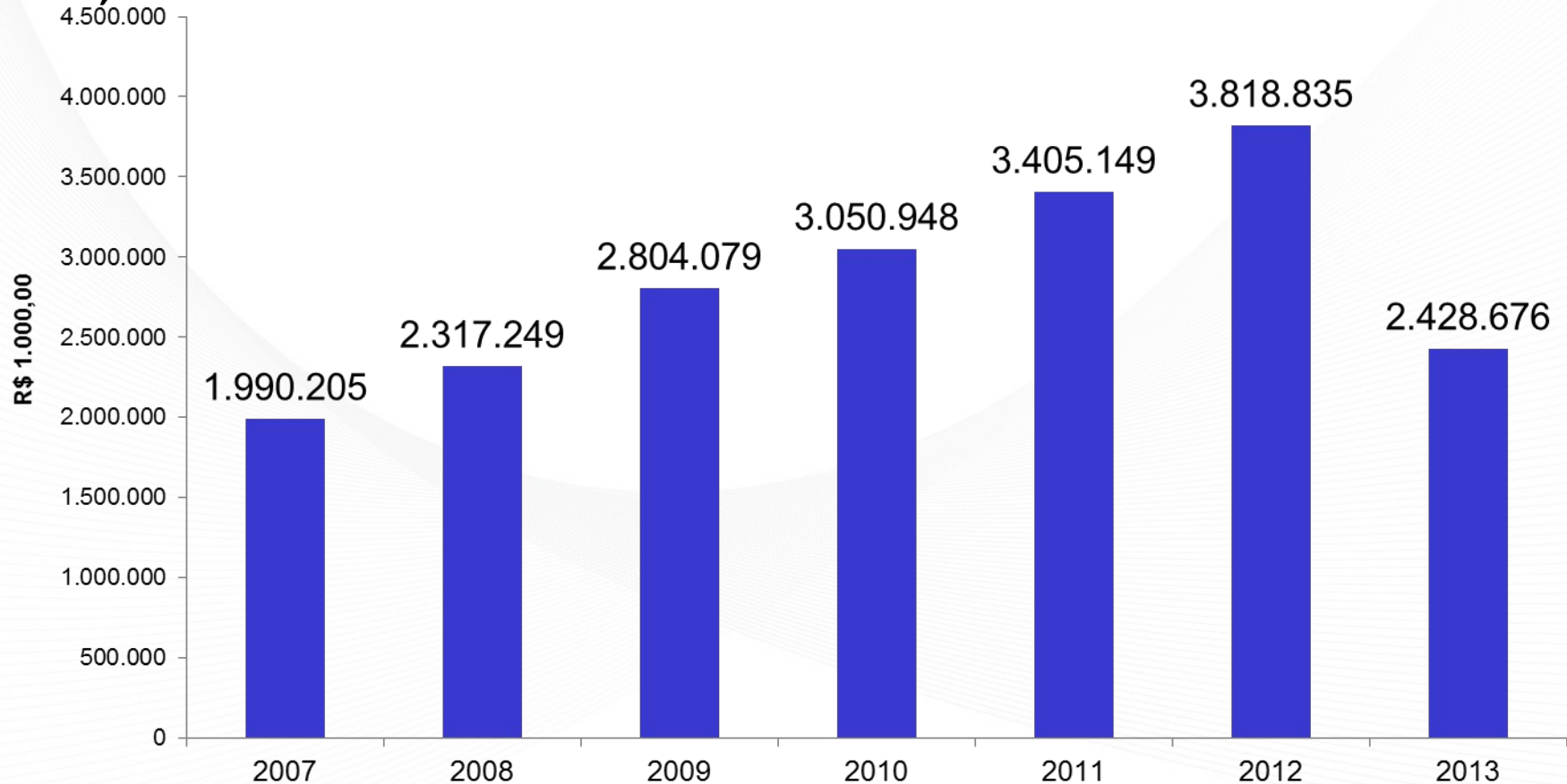

Fonte: SESAB/Fesba

Recursos Aplicados

Aplicação da Emenda Constitucional – EC 29

| ANO | RECEITA LIQUIDA DE | | | RECURSOS APLICADOS | |
|------|--------------------|------------------|----|--------------------|-------|
| | IMPOSTO - RLI | APLICAÇÃO MÍNIMA | % | (R\$1.000,00) | % |
| 2003 | 6.767.004 | 676.700 | 10 | 723.402 | 10,69 |
| 2004 | 7.679.842 | 921.581 | 12 | 930.678 | 12,12 |
| 2005 | 8.531.091 | 1.023.731 | 12 | 1.036.372 | 12,15 |
| 2006 | 9.694.826 | 1.163.379 | 12 | 1.179.483 | 12,17 |
| 2007 | 10.642.092 | 1.277.051 | 12 | 1.352.936 | 12,71 |
| 2008 | 12.247.925 | 1.469.751 | 12 | 1.572.385 | 12,84 |
| 2009 | 12.155.265 | 1.458.632 | 12 | 1.687.967 | 13,89 |
| 2010 | 14.024.226 | 1.682.907 | 12 | 1.931.511 | 13,77 |
| 2011 | 16.026.201 | 1.923.144 | 12 | 2.154.555 | 13,44 |
| 2012 | 17.592.511 | 2.111.101 | 12 | 2.271.283 | 12,91 |
| 2013 | 12.340.030 | 1.480.804 | 12 | 1.510.509 | 12,24 |

Fonte: SESAB/Fesba

| Recursos Financeiros aplicados em saúde | R\$ (bilhões) |
|---|---------------|
| 2003 a 2006 | 6,2 |
| 2007 a 2010 | 10,1 |
| 2011 a 2013 (Jan-Ago.) | 9,6 |

Recursos Aplicados

RECURSOS APLICADOS POR GRUPO DE DESPESA BAHIA – 2008 – 2013 (JAN-AGO.)

| Tipo da Despesa | Valores Liquidados | | | | | |
|----------------------------|-------------------------|-------------------------|-------------------------|-------------------------|-------------------------|-------------------------|
| | 2008 | 2009 | 2010 | 2011 | 2012 | 2013 |
| FESBA | 2.294.926.554,08 | 2.775.772.127,35 | 3.018.089.005,93 | 3.364.363.936,33 | 3.775.565.063,97 | 2.411.135.887,22 |
| PESSOAL E ENCARGOS SOCIAIS | 924.606.016,99 | 1.062.529.740,28 | 1.077.660.525,45 | 1.161.321.994,04 | 1.290.190.050,58 | 876.517.888,87 |
| OUTRAS DESPESAS CORRENTES | 1.262.780.436,61 | 1.520.495.950,88 | 1.816.043.585,30 | 2.125.871.758,64 | 2.414.435.434,09 | 1.515.484.922,30 |
| INVESTIMENTOS | 107.540.100,48 | 192.746.436,19 | 124.384.895,18 | 77.170.183,65 | 70.939.579,30 | 19.133.076,05 |
| HEMOBA | 22.322.763,14 | 28.306.425,55 | 32.859.029,69 | 40.785.728,91 | 43.269.542,23 | 17.540.445,12 |
| PESSOAL E ENCARGOS SOCIAIS | 9.637.227,82 | 11.942.771,71 | 12.806.702,41 | 15.481.665,85 | 17.441.691,63 | 6.461.817,48 |
| OUTRAS DESPESAS CORRENTES | 11.982.466,32 | 14.500.146,40 | 19.362.994,08 | 23.114.361,21 | 24.443.566,66 | 11.043.473,76 |
| INVESTIMENTOS | 703.069,00 | 1.863.507,44 | 689.333,20 | 2.189.701,85 | 1.384.283,94 | 35.189,88 |
| TOTAL | 2.317.249.317,22 | 2.804.078.552,90 | 3.050.948.035,62 | 3.405.149.665,24 | 3.818.834.606,20 | 2.428.676.332,34 |

Fonte: SESAB/Fesba

Parte III – Auditorias Realizadas em ou Execução

Parte III – Auditorias Realizadas ou em fase de execução

AUDITORIAS REALIZADAS BAHIA, 2008 – 2013*

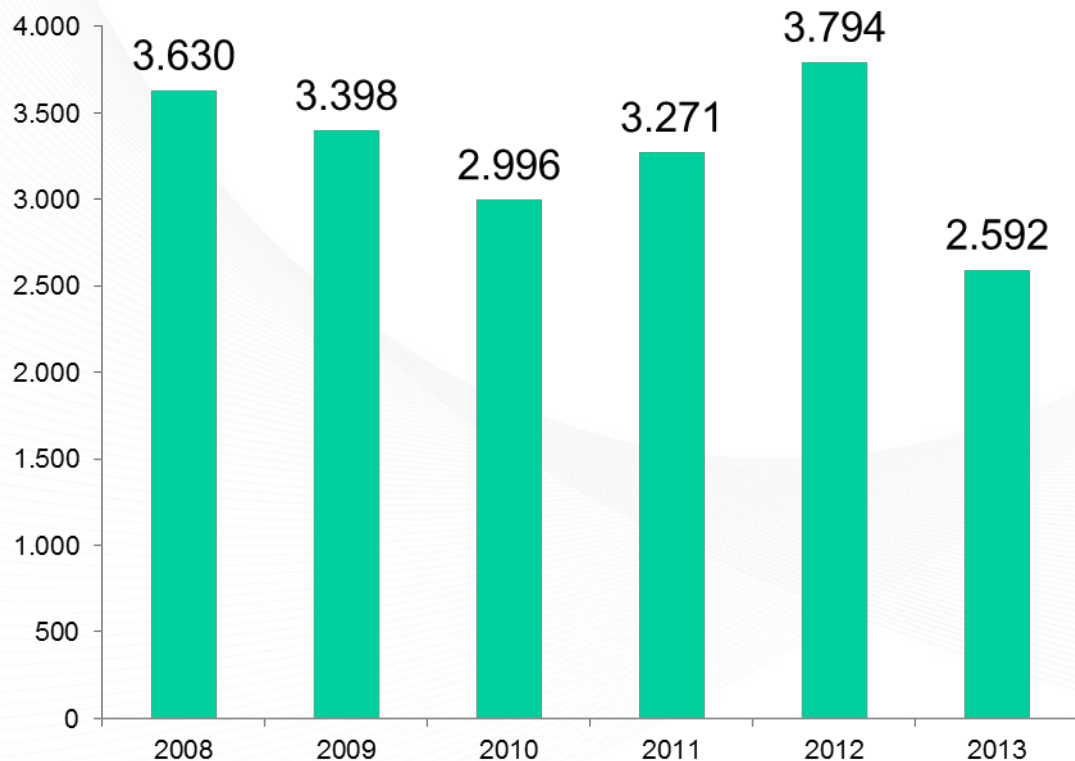

Fonte: SESAB/Auditoria do SUS – Bahia

* Dados de janeiro a agosto de 2013.

Encaminhamentos – destaques:

- Notificação - correção de **não conformidades**;
- **Validação Vacina Rotavírus** - Produto 07 e 08 SWAP
- **Validar o funcionamento da ESF** – Encaminhamento de relatório ao Banco Mundial
- **Liberação de pagamento** - Comprovação da utilização de OPME - Órteses, Próteses e Materiais Especiais

Parte III – Auditorias Realizadas ou em fase de execução

| TIPO DE AUDITORIAS | JAN - ABR | | MAI - AGO | |
|--|-------------|-------------|-------------|-------------|
| | REALIZADA | EM EXECUÇÃO | REALIZADA | EM EXECUÇÃO |
| Apuração de denúncia | 9 | 7 | 22 | 9 |
| Auditar a utilização de OPME | 13 | 8 | 15 | 2 |
| Auditar o cumprimento do contrato(s) | 1 | 1 | 1 | 1 |
| Auditar o cumprimento do convênio(s) | 1 | --- | 2 | 2 |
| Auditar o serviço de saúde | 45 | 6 | 17 | 4 |
| Auditar o sistema municipal de saúde | 2 | 2 | 10 | 7 |
| Auditar procedimento(s) para pagamento administrativo | 5 | --- | 2 | --- |
| Auditar o serviço de Urgência e Emergência - Hospital | 1 | 2 | 2 | --- |
| Auditar o serviço de Urgência e Emergência - SAD | 2 | 3 | 3 | --- |
| Auditar o Serviço de Urgência e Emergência - UPA | --- | 1 | 1 | --- |
| Assistência materno-infantil (Programa SWAP) | 2 | --- | 21 | 3 |
| Validar o funcionamento da ESF(programa Swap) | 9 | --- | 29 | --- |
| Auditar procedimentos para desbloqueio de AIH. | 37 | 11 | 30 | 3 |
| Verificação do TAS | 6 | --- | 4 | --- |
| Auditorias analíticas em unidades hospitalares para avaliação de bloqueio de AIH | 1096 | --- | 1174 | --- |
| Auditar o Programa Estratégia Saúde da Família | --- | --- | --- | 1 |
| Validação de vacina Rotavírus Produto 07 e 08/ SWAp | --- | --- | 29 | 6 |
| Validar o funcionamento da ESF/SWAP | --- | --- | 29 | --- |
| Verificar os recursos financeiros de unidade da Rede Própria Estadual | --- | --- | 1 | --- |
| TOTAL | 1229 | 41 | 1363 | 38 |

Fonte: SESAB/Auditoria

Parte IV – Avaliação das Metas e Indicadores da Programação Anual de Saúde (PAS) 2013

Compromisso 1 - Atenção Básica

NÚMERO DE EQUIPES DE SAÚDE DA FAMÍLIA, DE SAÚDE BUCAL E NASF, BAHIA, 2007 - 2013

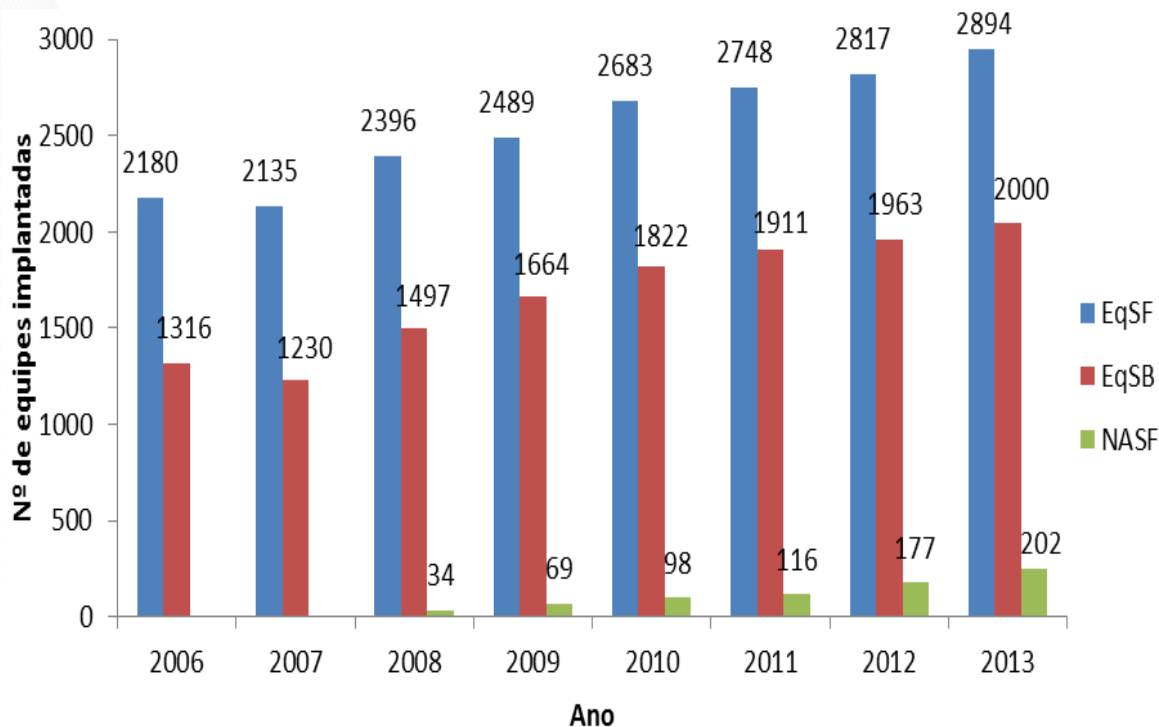

Fonte: MS/ Sala de Situação (acesso em 23/09/2013)

Informatização a Rede de Atenção Básica - Entregues 722 computadores a 125 municípios baianos para implantação do Projeto Telessaúde

- 27 Cadernos de Avaliação e Monitoramento da Atenção Básica (CAMAB);
- Boletim Informativo sobre Atenção Básica – DABInfo
- Boletim sobre indicadores sensíveis à Atenção Básica por macrorregião de saúde

Realização de Colegiados Microrregionais de Coordenadores de Atenção Básica com ênfase nos projetos estratégicos da Atenção Básica e demandas do território/projetos SESAB

Ciclo de Oficinas de Qualificação da Atenção Básica com ênfase no Acolhimento – realizadas;

Compromisso 2 – Vigilância à Saúde

Imunização

- Investimento de R\$ 1,18 milhões;
- Cobertura de 95% na vacinação tetravalente em menores de 1 ano de idade em 31,2% dos municípios;

Vigilância epidemiológica

- Investimento de R\$ 4,8 milhões - 61,03% das Doenças e Agravos de Notificação Compulsória (DNC) investigadas oportunamente.

Vigilância Sanitária e Ambiental

- **2.064 inspeções** (Farmácias de manipulação, Indústrias de saneantes, Indústrias de cosméticos, Indústrias de medicamentos e Indústrias de alimentos, dentre outros) - **805 (39%) foram licenciados**;
- **24 serviços de quimioterapia e radioterapia inspecionados** – atualmente existem 43 serviços em funcionamento;
- **27 serviços de terapia renal substitutiva inspecionados** – atualmente existem 35 serviços em funcionamento;
- **35 serviços de hemoterapia cadastrados** – atualmente existem 81 serviços em funcionamento;

Compromisso 2 – Vigilância à Saúde

Laboratórios de Saúde Pública

•09 Laboratórios Municipais de Referência Regional – LMRR em funcionamento.

- Salvador; Bom Jesus da Lapa; Teixeira de Freitas; Vitória da Conquista; Senhor do Bonfim; Brumado; Serrinha; Paulo Afonso e Jequié (PIEJ).

Encontra-se em funcionamento 09 Laboratórios Regionais de Vigilância da Qualidade da Água - LVQA em funcionamento e 31 Laboratórios Regionais de Vigilância Entomologia – LVE.

PRODUÇÃO DO LACEN BAHIA, 2008 – 2013*

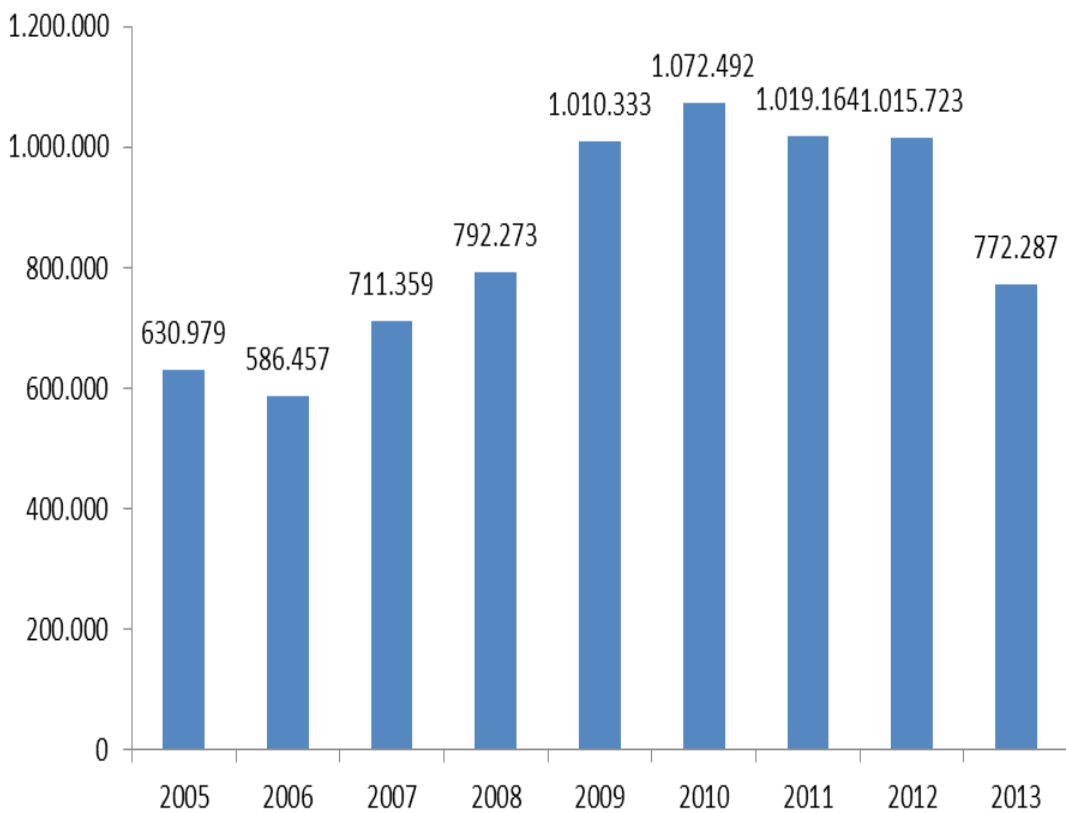

Fonte: SESAB/Suvisa
* Dados preliminares

Compromisso 2 – Vigilância à Saúde

Saúde do Trabalhador

• Apoio técnico e financeiro a **22 municípios** baianos que desenvolvem ações na vigilância em saúde do trabalhador;

• **Investigados 700 casos de doenças/agravos** relacionados ao trabalho;

• **173 inspeções** em ambientes e processos de trabalho;

• **5.785 atendimentos** a trabalhadores;

Qualificação Profissional

• **Curso de Aperfeiçoamento em Vigilância Sanitária e Saúde Ambiental** - Realizadas duas das quatro unidades para as equipes municipais das DIRES de Vitória da Conquista e Jequié

• **Concluído o Curso de Especialização em Saúde Coletiva:** Área de Concentração em Investigação Epidemiológica de Campo.

• **Encontra-se em andamento dois cursos de Mestrado Profissional em Saúde Coletiva:** Área de concentração em Epidemiologia em Serviços de Saúde e Mestrado Profissional em Saúde Coletiva: Área de concentração em Gestão dos Serviços de Saúde.

Compromisso 2 – Vigilância à Saúde

Qualificação Profissional

- **Iniciada a 2ª turma do Curso de Especialização em Saúde Coletiva: Área de Concentração em Investigação Epidemiológica de campo.**
- **Atualização metodológica do Curso Básico de Vigilância em Saúde com Ênfase em Vigilância Epidemiológica** – para preparação de monitores. O curso será replicado nos 417 municípios.
- **Realização da 1ª Capacitação no Sistema de Gerenciamento de Ambiente Laboratorial** – Módulo Biologia Médica Humana;
- **Primeiro módulo do Curso de Vigilância em Saúde do Trabalhador com ênfase nos Ambientes e Processos de Trabalho, que é composto por três módulos.**

Compromisso 03 - Assistência Farmacêutica

Recursos aplicados - Assistência Farmacêutica Bahia, 2006 – 2013* (R\$1.000,00)

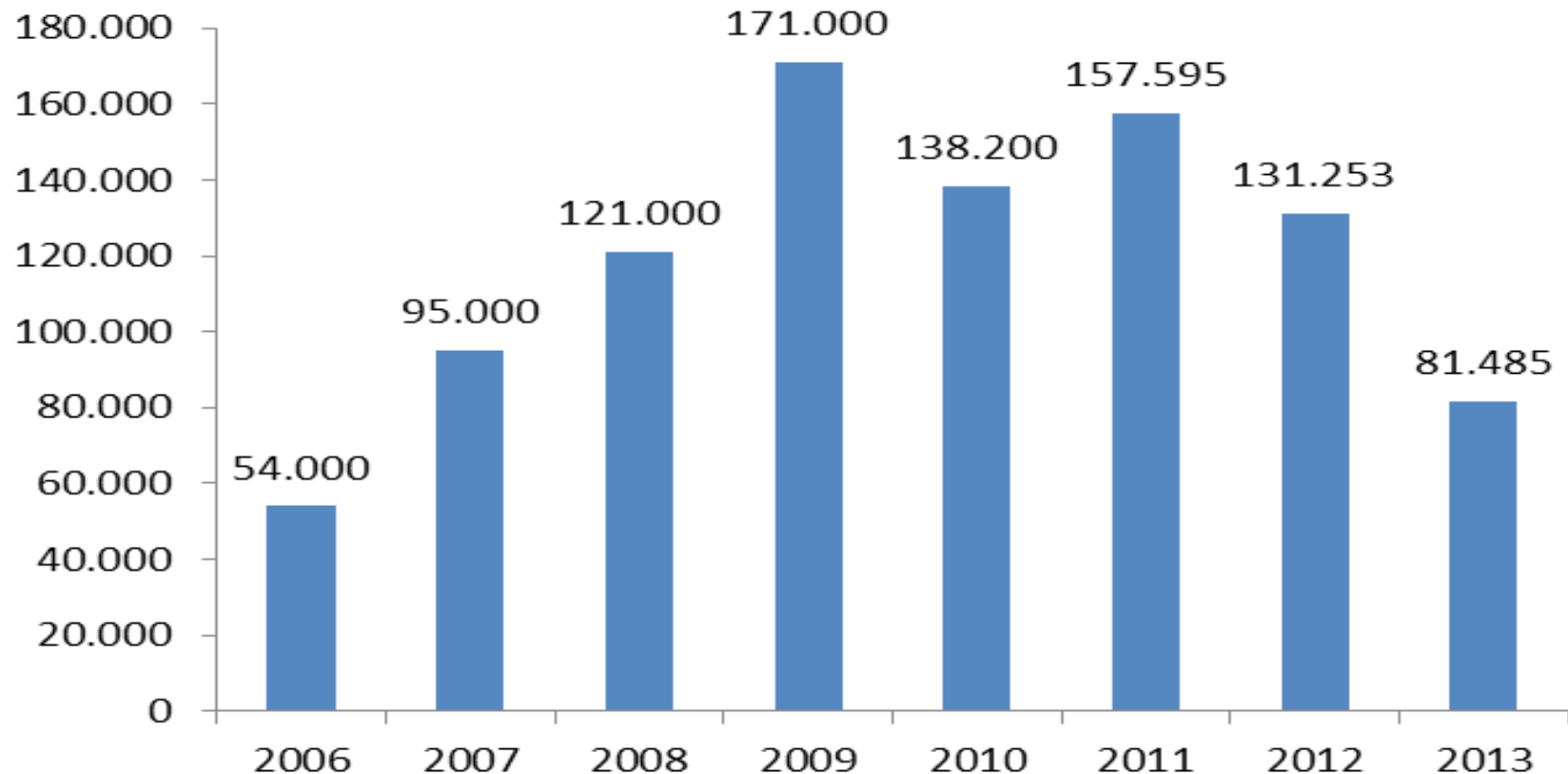

Fonte: SESAB/Fesba

*Dados até agosto de 2013

Compromisso 03 - Assistência Farmacêutica

Farmácia Básica

- Encaminhados medicamentos a 412 municípios do Estado para distribuição gratuita aos usuários do SUS - investimento de R\$ 29,76 milhões (Jan – ago.);
- Aumento do elenco estadual de 37 itens em 2007 para 162 itens;

Medicamento em Casa

- 71 novos municípios assinaram o Termo de Compromisso no ano de 2013 - 73.382 pacientes em atendimento – R\$2,45 milhões investidos (Jan – ago.)

Medicamentos Especializados

- Investidos R\$ 31,9 milhões no fornecimento de medicamentos especializados e nutricêuticos - 82.952 pacientes atendidos até o 2º quadrimestre de 2013;

Medicamentos exclusivamente do elenco dos Protocolos Estaduais

- Investimento de R\$ 9,3 milhões – 5.988 pacientes atendidos em 2013;

Recriação da Bahiafarma

- Parcerias para transferência de tecnologia e produção para o SUS;

Programa Farmácia da Bahia

- 16 municípios (44%) estão com mais de 70% da obra concluída e em breve será agendado a inauguração destas unidades.

Compromisso 03 - Assistência Farmacêutica

ATENDIMENTOS – FARMÁCIA POPULAR DA REDE ESTADUAL BAHIA, 2007 – 2013*

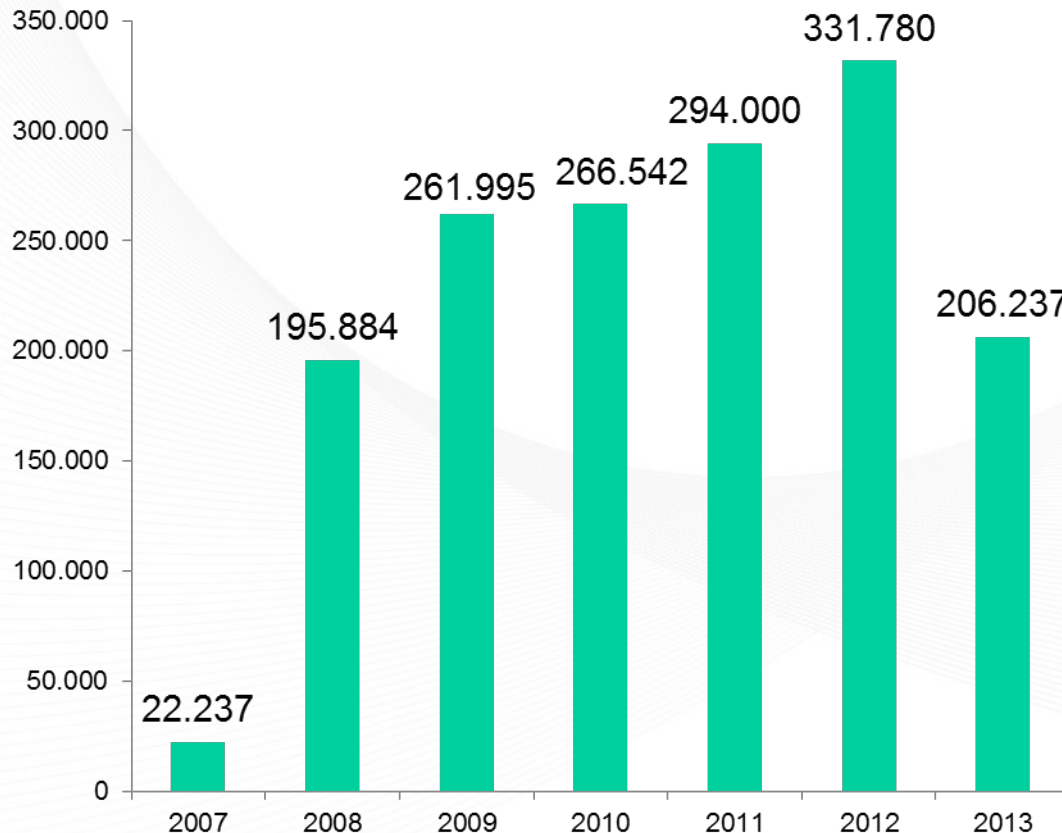

Fonte: SESAB/Fesba
*Dados até agosto de 2013

Rede Baiana de Farmácia Popular do Brasil

- 27 unidades da rede estadual – parceria com a EBAL /Cesta do Povo – atualmente gestão pela Bahiafarma
- Em 2013 investimento de R\$ 769,8 mil para 206.237 atendimentos;
- Em processo de implantação 05 novas unidades - 03 com as obras já finalizadas (Barra, Monte Santo e Conceição do Coité).

Compromisso 4 - Cuidado integral no curso da vida

- **Apoio técnico e monitoramento aos 417 municípios** no acompanhamento das condições de saúde da população beneficiária do **Programa Bolsa Família**;
- **362 municípios** desenvolveram ações de promoção da saúde e a prevenção de doenças relacionadas à hipertensão arterial, diabetes mellitus e obesidade;
- **411 municípios foram** atendidos com Linhas de Cuidado para os ciclos de vida e gênero;
- Realizada a Reunião de **Avaliação anual do Plano de Expansão dos LRPD** na Região Nordeste da Bahia.

**NÚMERO DE CEO E LRPD
BAHIA, 2004 – 2013***

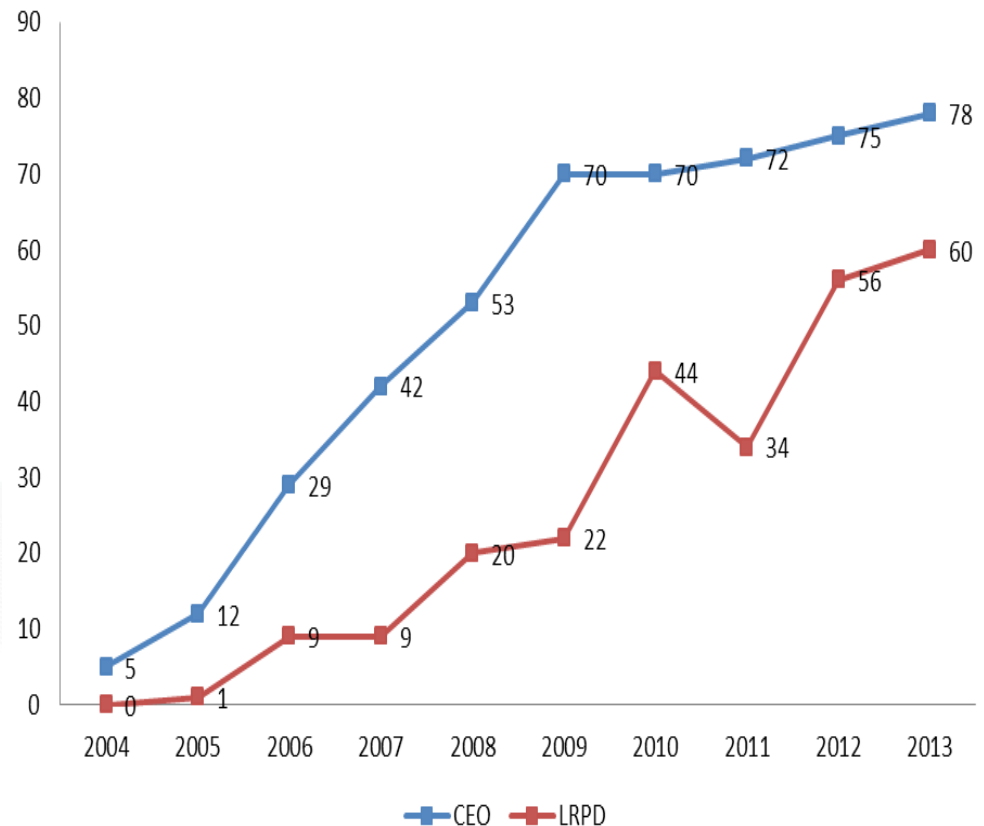

*Dados preliminares do segundo quadrimestre de 2013
Fonte: MS/ Sala de Situação (acesso em 01/10/2013)

Compromisso 4 - Cuidado integral no curso da vida

Saúde da Mulher

- **Realizada reunião na Secretaria de Políticas para Mulheres** - para organização dos Conselhos de Direito das Mulheres dos municípios e elaboração de agenda de visita;
- **Construído em parceria com a OPAS instrumento de monitoramento dos serviços de atenção diferenciada a mulheres em situação de abortamento;**
- **Realizada palestra sobre Câncer e Violência contra as mulheres** na Semana da Enfermagem no COREN e na Semana das Domésticas no Shopping Piedade;

Saúde do Idoso

- **CREASI - realizados 63.879 atendimentos;**
- **Foram assistidos 64 cuidadores pelo Programa de Apoio ao Cuidador do CREASI** - 534 atendimentos - média 8,34 atendimentos/cuidador;
- **Elaborado o Projeto – Qualificação de Profissionais de Saúde na implementação de ações voltadas a saúde da pessoa Idosa, com vistas de celebração de convênio com o Ministério da Saúde**
- **140 municípios implementaram a utilização da Caderneta de Saúde do Idoso.**

Compromisso 4 - Cuidado integral no curso da vida

Saúde da Criança e do Adolescente

- Construção do Plano Estratégico para implementação das ações de saúde sexual e reprodutiva de adolescentes na Rede Cegonha do Estado da Bahia;
- Construção do Plano Estratégico para Implantação e implementação da Caderneta de Saúde de Adolescentes no Estado da Bahia (2013-2014);
- Elaborado o Plano Operativo Estadual de Atenção Integral à Saúde de Adolescentes e Jovens em Conflito com a Lei, em Regime de Internação e Internação Provisória (POE).
- Reunião técnica com a APAE Salvador com vistas a análise e avaliação do processo de implantação da Fase III do Programa Nacional de Triagem Neonatal.

Outras ações de Apoio Técnico

- Apresentada a **Política Nacional de Atenção Integral à Saúde do Homem** para os familiares das crianças e adolescentes com deficiência intelectual atendidos na APAE Salvador;
- Participação na atualização do **protocolo da Saúde do Homem (Câncer de Próstata e Câncer de Pênis)** no Elenco de Protocolos do Programa Saúde Prisional – PSP;
- Reunião com representantes do Ministério da Saúde - **Discutir a Rede de Câncer no Estado e avaliar a assistência** desses pacientes na Bahia;
- Realizadas reuniões técnicas com o CICAN com vistas à **implantação do Monitoramento Externo de Qualidade.**

Compromisso 5 - Equidade e a humanização no cuidado às populações historicamente excluídas, discriminadas e/ou estigmatizadas

- Publicada às Diretrizes Estaduais da Rede de Cuidado às Pessoas com Deficiência (RCPD);
- Aprovação no Grupo Conductor de Redes as regiões prioritárias para implantação/implementação da RCPD – em fase de elaboração da Matriz Diagnóstica e do desenho da Rede de Cuidados à Pessoa com Deficiência do Estado da Bahia;
- Apoio institucional a OSID, para implantação de CER IV; ao CEPRED, para implantação do CER III; e ao CEMERF, para implantação de CER II;
- Elaboração da proposta de Serviço Transtornos do Espectro do Autismo - TEA visando a sua implantação;
- Articulação com os Serviços de Reabilitação existentes objetivando sua qualificação, bem como prestado assessoria a Gestão Municipal na implantação de serviços;
- Realizada visita técnica ao município de Juazeiro para elaboração do Plano Operativo Municipal de Saúde no Sistema Prisional e Qualificação do município – Adesão ao Plano;
- Implantado Serviços de saúde de Referência em atenção Integral às Pessoas com Doença Falciforme em Alagoinhas, Santo Antônio de Jesus e Santo Amaro;

Compromisso 5 - Equidade e a humanização no cuidado às populações historicamente excluídas, discriminadas e/ou estigmatizadas

- Realização da etapa territorial da 5ª Conferencia Nacional de Saúde Indígena- 5ª CNSI e 2º Seminário sobre Saúde dos Povos Indígenas da Bahia;
- Elaboração do Plano de Ação às pessoas com Albinismo e construção da atenção aos adultos no CICAN e HUPES/UFBA;
- Construída a minuta da Política Estadual de Saúde da População em Situação de Rua em conjunto com a Defensoria Pública e Coordenação do Movimento de População em Situação de Rua;
- Realizada assinatura e publicação do Decreto nº 14.720 de 29 de agosto de 2013, que trata da Política de Atenção a Saúde da População Negra;
- Assistidos **7.458 internos do sistema penitenciário** em ações de promoção, prevenção e assistência à saúde de 14 unidades prisionais do Estado.

Compromisso 6 – Ampliação do acesso - média e alta complexidade

Transplantes de órgãos e tecidos

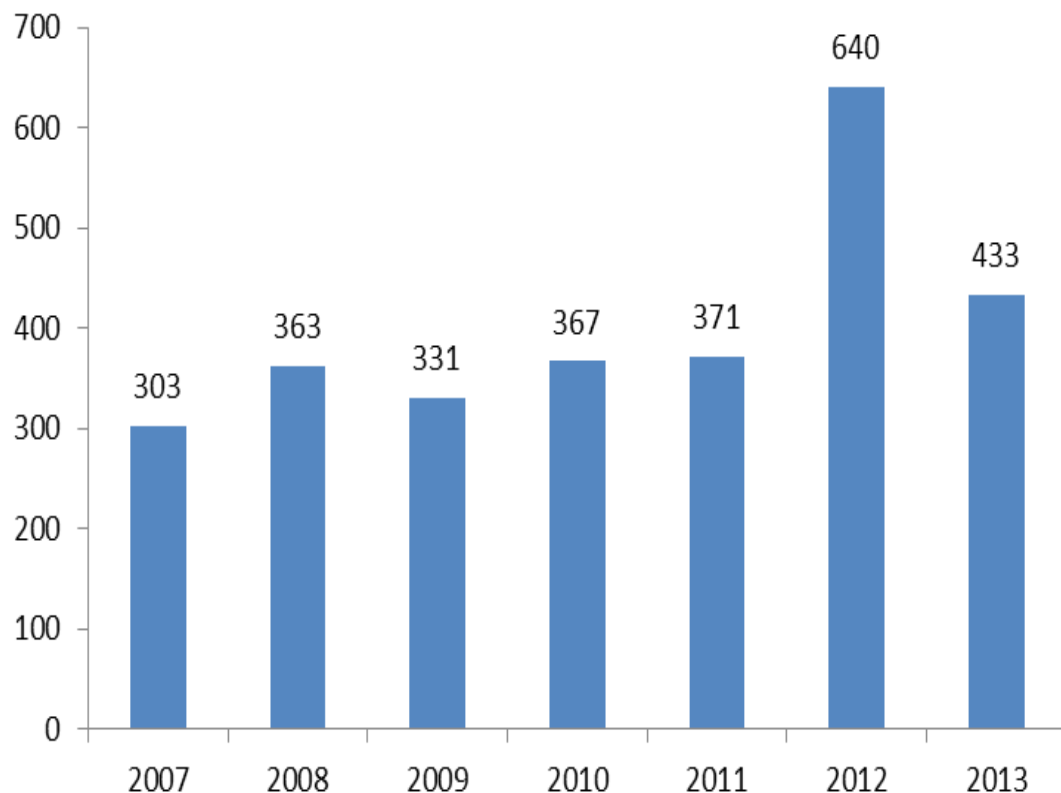

Fonte: SESAB/Sais/Dae

36 equipes transplantadoras credenciadas;

Avião da Casa Militar para apoiar equipes de captação de órgãos e tecidos mantidas em Juazeiro, Vitória da Conquista, Barreiras, Feira de Santana, Ilhéus, Itabuna, Teixeira de Freitas e Porto Seguro.

Encontram-se vigentes convênios com as empresas de ônibus, para agilizar o transporte de órgãos e tecidos.

O Estado da Bahia possui hoje **07 Grupos de Apoio aos Transplantes - GAD** – 03 na capital (HGE, HGRS e HGESF) e 04 no interior (Feira de Santana, Itabuna, V. da Conquista e Teixeira de Freitas).

Compromisso 6 – Ampliação do acesso - média e alta complexidade

Programa Saúde em Movimento

- Encontra-se previsto a publicação de edital para credenciamento de serviços para Estratégia Saúde em Movimento Oftalmologia/ Projeto Olhar Brasil
- Já realizou 320.424 consultas oftalmológicas e 100.384 cirurgias de catarata, além de outros procedimentos diagnósticos e cirúrgicos;

Rastreamento do câncer de mama

- O Programa realizou de Outubro/2011 a Julho/2013 nas Regiões de Saúde de Irecê, Jacobina, Seabra, Itaberaba, Ilhéus, Santo Antônio de Jesus e Alagoinhas, um total de 100.485 Mamografias Bilateral para Rastreamento.

Concessão de órteses e próteses

- Investidos R\$ 7,4 milhões na liberação de 126.110 próteses, órteses, meios auxiliares de locomoção e bolsas de ostomias, para pacientes do SUS;

Regulação de Ações e Serviços

- Apoiados 79 municípios integrantes das regiões prioritárias em Regulação, Controle e Avaliação dos Serviços de Saúde;
- Cooperação Técnica com 398 municípios em Regulação, Controle e Avaliação dos Serviços de Saúde;

Atenção Domiciliar

- 15 municípios habilitados - 13 municípios em funcionamento [Porto Seguro - O SAD está sob a gestão municipal e 12 municípios com serviço gerenciados pela SESAB - 16 unidades hospitalares da rede própria ofertando o serviço];

Compromisso 6 – Ampliação do acesso - média e alta complexidade

PROCEDIMENTOS POR ESPECIALIDADE – REDES ESPECIALIZADAS DE ALTA COMPLEXIDADE BAHIA, JAN-AGO, 2013

| SUBGRUPO PROCEDIMENTO | Procedimentos clínicos | Procedimentos cirúrgicos |
|--|------------------------|--------------------------|
| Tratamento em oncologia (radioterapia) | 317.424 | - |
| Tratamento em oncologia (quimioterapia) | 29.091 | - |
| Tratamento em oncologia (hormonioterapia) | 49.905 | - |
| Tratamento em oncologia (TOTAL) | 2.623.345 | - |
| Tratamento em nefrologia | 3.909.491 | - |
| Cirurgia em nefrologia | - | 36.039 |
| Cirurgia do aparelho circulatório | - | 106.820 |
| Cirurgia do aparelho digestivo, órgãos anexos e parede abdominal | - | 53.661 |
| Cirurgia do sistema osteomuscular | - | 1.074.794 |
| Cirurgia do aparelho geniturinário | - | 110.811 |
| TOTAL | 6.532.836 | 1.382.125 |

Fonte: SIA/SUS (acessado 17.01.2014)

Compromisso 6 – Ampliação do acesso - média e alta complexidade

EVOLUÇÃO PROCEDIMENTOS POR ESPECIALIDADE – REDES ESPECIALIZADAS DE ALTA COMPLEXIDADE BAHIA, 2008 – 2013 (JAN-AGO)

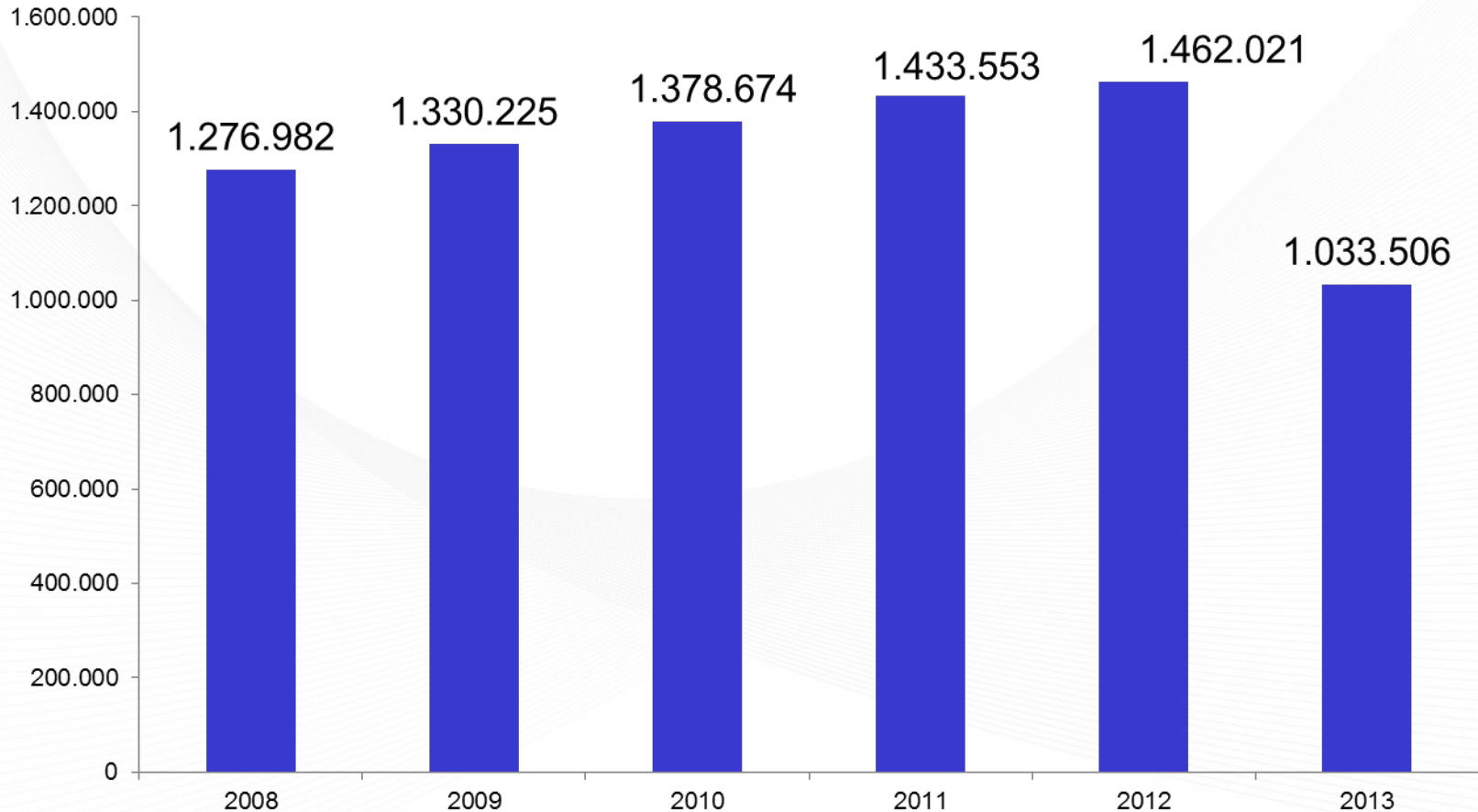

Fonte: SIA/SUS (acessado 17.01.2014)

Compromisso 6 – Ampliação do acesso - média e alta complexidade

REDE TEMÁTICAS EM ALTA COMPLEXIDADE:

- **Oftalmologia:** Encontra-se em tramitação no Ministério da Saúde, o processo de habilitação de 05 Unidades. Foram aprovados em CIB (Nº 281/2013|) 10 processos para habilitação em glaucoma para o Município de Salvador;
- **Queimados:** Hospital Regional de Santo Antônio de Jesus (HRSAJ) contratação de cirurgião plástico;
 - Discussão com o Município de Salvador para solucionar problemas referentes à fisioterapia e reabilitação dos pacientes queimados após alta hospitalar.
- **Oncologia:** Em pactuação com o município de Caetité para implantação de um UNACON no Hospital municipal;
- **Neurologia:** O HRSAJ e o Hospital Geral Prado Valadares (HGRV) encontram-se em processo de habilitação;
- **Nefrologia:** Habilitado o serviço de TRS em Ribeira do Pombal. O Serviço NEFROVITA, em Lauro de Freitas, está em processo de habilitação já avançada no Ministério da Saúde;
- **Traumato-ortopedia:** O processo de habilitação do HGPV encontra-se em tramitação no Ministério da Saúde. O HRSAJ recebeu visita técnica, deverá solucionar algumas pendências para então, ter seu processo encaminhado para o Ministério da Saúde.

Compromisso 6 – Ampliação do acesso - média e alta complexidade

Rede Hospitalar Estadual

GRÁFICO – PRODUÇÃO HOSPITALAR DA REDE PRÓPRIA ESTADUAL DA SESAB
JAN-AGO, 2013.

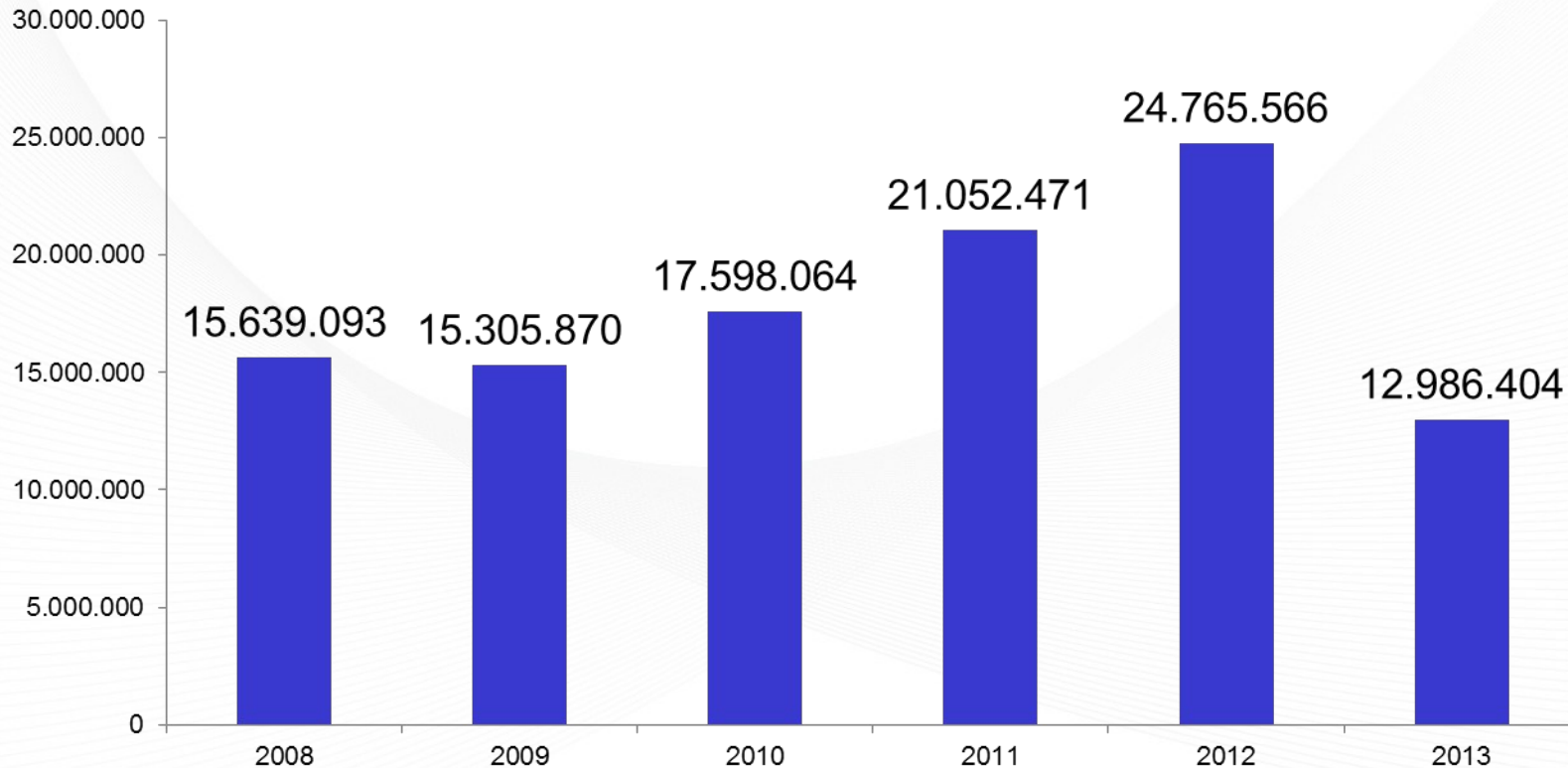

Fonte: SIA/SUS (acessado em 20.01.2014)

52 unidades (39 hospitais, 07 unidades de emergência e 06 centros de referência).

Compromisso 6 – Ampliação do acesso - média e alta complexidade

**INTERNAÇÕES DA REDE PRÓPRIA DA SESAB – GESTÃO DIRETA
BAHIA, 2013 (Jan- ago.)**

| UNIDADES HOSPITALARES | JANEIRO - ABRIL | MAIO - AGOSTO | TOTAL |
|---|-----------------|---------------|---------------|
| INSTITUTO DE PERINATOLOGIA DA BAHIA | 2.472 | 1.808 | 4.280 |
| MATERNIDADE ALBERT SABIN | 1.703 | 1.324 | 3.027 |
| HOSPITAL GERAL ROBERTO SANTOS | 5.332 | 7.831 | 13.163 |
| HOSPITAL ESPECIALIZADO OCTAVIO MANGABEIRA | 792 | 917 | 1.709 |
| HOSPITAL GERAL ERNESTO SIMOES FILHO | 1.734 | 1.693 | 3.427 |
| HOSPITAL GERAL JOAO BATISTA CARIBE | 812 | 952 | 1.764 |
| MATERNIDADE TSYLLA BALBINO | 2.191 | 2.051 | 4.242 |
| HOSPITAL JULIANO MOREIRA | 963 | 845 | 1.808 |
| HOSPITAL GERAL DO ESTADO | 3.184 | 3.152 | 6.336 |
| HOSPITAL ESPECIALIZADO COUTO MAIA | 522 | 517 | 1.039 |
| HOSPITAL ESPECIALIZADO MARIO LEAL | 182 | 158 | 340 |
| HOSPITAL GERAL DE CAMACARI | 1.965 | 1.638 | 3.603 |
| HOSPITAL GERAL PRADO VALADARES | 2.806 | 2.568 | 5.374 |
| HOSPITAL GERAL DE VITORIA DA CONQUISTA | 2.482 | 2.637 | 5.119 |
| HOSPITAL ESPECIALIZADO AFRANIO PEIXOTO | 105 | 82 | 187 |
| HOSPITAL GERAL LUIZ VIANA FILHO | 743 | 1.231 | 1.974 |
| HOSPITAL MANOEL VICTORINO | 841 | 1.106 | 1.947 |
| HOSPITAL ESPECIALIZADO LOPES RODRIGUES | 966 | 944 | 1.910 |
| HOSPITAL GERAL CLERISTON ANDRADE | 3.781 | 3.566 | 7.347 |
| HOSPITAL REGIONAL DE GUANAMBI | 1.581 | 367 | 1.948 |
| HOSPITAL GERAL DE IPIAU | 636 | 599 | 1.235 |
| HOSPITAL GERAL MENANDRO DE FARIA | 652 | 612 | 1.264 |
| TOTAL | 36445 | 36598 | 73.043 |

Compromisso 6 – Ampliação do acesso - média e alta complexidade

**INTERNAÇÕES DA REDE PRÓPRIA DA SESAB – GESTÃO INDIRETA
BAHIA, 2013 (Jan- ago.)**

| UNIDADES HOSPITALARES | JANEIRO - ABRIL | MAIO - AGOSTO | TOTAL |
|---|-----------------|---------------|---------------|
| HOSPITAL ELADIO LASSERRE | 1.912 | 2.126 | 4.038 |
| HOSPITAL PROFESSOR CARVALHO LUZ | 422 | 412 | 834 |
| HOSPITAL REGIONAL DANTAS BIAO - ALAGOINHAS | 2.042 | 1.654 | 3.696 |
| HOSPITAL REGIONAL DE CASTRO ALVES | 300 | 453 | 753 |
| HOSPITAL GERAL DE ITAPARICA | 939 | 1.032 | 1.971 |
| HOSPITAL REGIONAL DE IBOTIRAMA | 648 | 1.211 | 1.859 |
| HOSPITAL REGIONAL MARIO DOURADO SOBRINHO - IRECÊ | 2.141 | 2.463 | 4.604 |
| HOSPITAL REGIONAL DE JUAZEIRO | 2.500 | 2.567 | 5.067 |
| HOSPITAL SANTA RITA DE CASSIA | 573 | 652 | 1.225 |
| HOSPITAL GERAL SANTA TEREZA – RIBEIRA DO POMBAL | 1.405 | 1.491 | 2.896 |
| HOSPITAL REGIONAL DEPUTADO LUIS EDUARDO MAGALHAES – PORTO SEGURO | 1.922 | 2.185 | 4.107 |
| MATERNIDADE PROFESSOR JOSE MARIA DE MAGALHAES NETO | 4.317 | 4.581 | 8.898 |
| HOSPITAL DEPUTADO LUIS EDUARDO MAGALHAES - MAIRI | 161 | 496 | 657 |
| HOSPITAL REGIONAL DE SANTO ANTONIO DE JESUS | 3.187 | 3.030 | 6.217 |
| HOSPITAL DO SUBURBIO | 4.323 | 5.437 | 9.760 |
| HOSPITAL ESTADUAL DA CRIANCA | 1.741 | 1.568 | 3.309 |
| HOSPITAL DO OESTE - BARREIRAS | 3.118 | 2.666 | 5.784 |
| SUBTOTAL | 31.651 | 34.024 | 65.675 |

Compromisso 6 – Ampliação do acesso - média e alta

complexidade

PRODUÇÃO AMBULATORIAL DA REDE PRÓPRIA DA SESAB – GESTÃO DIRETA

BAHIA, 2013 (Jan- ago.)

| UNIDADES HOSPITALARES | JANEIRO - ABRIL | MAIO - AGOSTO | TOTAL |
|---|------------------|------------------|------------------|
| INSTITUTO DE PERINATOLOGIA DA BAHIA | 23.019 | 23.635 | 46.654 |
| MATERNIDADE ALBERT SABIN | 19.374 | 1.718 | 21.092 |
| HOSPITAL GERAL ROBERTO SANTOS | 416.329 | 469.801 | 886.130 |
| HOSPITAL ESPECIALIZADO OCTAVIO MANGABEIRA | 215.075 | 207.750 | 422.825 |
| HOSPITAL GERAL ERNESTO SIMOES FILHO | 417.670 | 341.451 | 759.121 |
| HOSPITAL GERAL JOAO BATISTA CARIBE | 65.465 | 75.387 | 140.852 |
| MATERNIDADE TSYLLA BALBINO | 36.676 | 24.097 | 60.773 |
| HOSPITAL JULIANO MOREIRA | 785.128 | 310.035 | 1.095.163 |
| HOSPITAL GERAL DO ESTADO | 547.592 | 556.947 | 1.104.539 |
| HOSPITAL ESPECIALIZADO COUTO MAIA | 74.478 | 48.668 | 123.146 |
| HOSPITAL ESPECIALIZADO MARIO LEAL | 582.887 | 179.810 | 762.697 |
| HOSPITAL GERAL DE CAMACARI | 72.566 | 90.564 | 163.130 |
| HOSPITAL GERAL PRADO VALADARES | 81.442 | 73.210 | 154.652 |
| HOSPITAL GERAL DE VITORIA DA CONQUISTA | 211.023 | 151.714 | 362.737 |
| HOSPITAL ESPECIALIZADO AFRANIO PEIXOTO | 7.168 | 8.259 | 15.427 |
| HOSPITAL GERAL LUIZ VIANA FILHO | 517.132 | 372.214 | 889.346 |
| HOSPITAL MANOEL VICTORINO | 886.009 | 470.665 | 1.356.674 |
| HOSPITAL GERAL DE IPIAU | 68.698 | 33.677 | 102.375 |
| HOSPITAL ESPECIALIZADO LOPES RODRIGUES | 312.010 | 164.390 | 476.400 |
| HOSPITAL GERAL CLERISTON ANDRADE | 177.518 | 239.108 | 416.626 |
| HOSPITAL GERAL MENANDRO DE FARIA | 124.114 | 78.880 | 202.994 |
| HOSPITAL REGIONAL DE GUANAMBI | 76.772 | 76.302 | 153.074 |
| TOTAL | 5.718.145 | 3.998.282 | 9.716.427 |

Fonte: MS - DATASUS

Compromisso 6 – Ampliação do acesso - média e alta complexidade

PRODUÇÃO AMBULATORIAL DA REDE PRÓPRIA DA SESAB – GESTÃO INDIRETA BAHIA, 2013 (Jan- ago.)

| UNIDADES HOSPITALARES | JANEIRO - ABRIL | MAIO - AGOSTO | TOTAL |
|--|------------------|------------------|------------------|
| HOSPITAL ELADIO LASSERRE | 115.410 | 103.267 | 218.677 |
| HOSPITAL REGIONAL DANTAS BIAO | 148.012 | 148.368 | 296.380 |
| HOSPITAL REGIONAL DE CASTRO ALVES SESAB | 51.379 | 62.995 | 114.374 |
| HOSPITAL GERAL DE ITAPARICA | 64.108 | 61.102 | 125.210 |
| HOSPITAL REGIONAL DE IBOTIRAMA | 52.202 | 65.322 | 117.524 |
| HOSPITAL SANTA RITA DE CASSIA | 77.418 | 84.454 | 161.872 |
| HOSPITAL GERAL SANTA TEREZA | 53.513 | 65.469 | 118.982 |
| HOSPITAL REGIONAL DEPUTADO LUIS EDUARDO MAGALHAES | 124.895 | 107.461 | 232.356 |
| MATERNIDADE PROFESSOR JOSE MARIA DE MAGALHAES NETO | 31.331 | 95.779 | 127.110 |
| HOSPITAL DO OESTE | 159.609 | 163.364 | 322.973 |
| HOSPITAL REGIONAL DR MARIO DOURADO SOBRINHO | 107.530 | 94.539 | 202.069 |
| HOSPITAL REGIONAL DE JUAZEIRO | 180.321 | 175.027 | 355.348 |
| HOSPITAL DEPUTADO LUIS EDUARDO MAGALHAES | 28.179 | 37.984 | 66.163 |
| HOSPITAL REGIONAL DE SANTO ANTONIO DE JESUS | 111.455 | 129.973 | 241.428 |
| HOSPITAL DO SUBURBIO | 106.473 | 126.962 | 233.435 |
| HOSPITAL ESTADUAL DA CRIANCA | 71.662 | 72.743 | 144.405 |
| TOTAL | 1.483.497 | 1.594.809 | 3.078.306 |

Fonte: MS - DATASUS

Compromisso 6 – Ampliação do acesso - média e alta complexidade

Expansão e melhoria da rede – obras concluídas

- **Hospital Geral Ernesto Simões Filho** - realizado reajustamento dos Serviços elétricos;
- **Hospital Geral Clériston Andrade** - serviço de manutenção da subestação;
- **Hospital Geral Roberto Santos** - reforma do ambulatório oftalmológico;
- **Hospital Geral de Camaçari** – reforma da cozinha;
- **IPERBA** - adequação de espaços físicos p/ instalação de Ar-Condicionado;

Expansão e melhoria da rede - obras em andamento

- **Hospital São Jorge** – novo hospital;
- **Hospital Geral Vitória da Conquista** - reforma UTI neo, UTI Adulto e CME;
- **Hospital Geral Luís Viana Filho** - reforma da cozinha, refeitório – nova emergência;
- **Hospital Juliano Moreira** - reforma da cobertura;
- **Hospital Geral do Estado** - reforma e ampliação – HGE2;
- **Hospital Prado Valadares** – ampliação e nova emergência;
- **Hospital Geral Roberto Santos** – construção do prédio anexo e UPA;
- **Hospital Regional de Guanambi** - adequação física para ampliação de leitos.

Compromisso 7 – Rede de serviços para o cuidado materno-infantil

- **Implantação do Programa Estadual em Triagem Pré-natal – Papel Filtro:**
 - Capacitação dos profissionais de saúde que atuam na Atenção Básica - 1.118 capacitados;
 - Distribuídos 62.403 Kits;
 - Realização de 61.463 exames em 7.683 gestantes;
- Iniciada a **distribuição dos Kits** para a realização do **teste rápido de gravidez** para as unidades básicas de saúde no estado;
- Construção do **Protocolo Unificado de Acolhimento com Classificação de Risco**;
- Implantação do Projeto **Maternidade Interligada Cartório de Registro Civil** - Inauguração da primeira unidade de saúde do estado no **IPERBA** ;
- Realização em parceria com a ABENFO de **03 treinamentos para 92 profissionais** que atuam na **atenção básica e maternidades de Salvador e Região Metropolitana** em direitos sexuais e reprodutivos;

Compromisso 7 – Rede de serviços para o cuidado materno-infantil

- Reunião com o **Instituto Médico Legal - IML - Implantação do Serviço de Verificação do Óbito - SVO** e garantia da investigação de gravidez nas autópsias das Mulheres em Idade Fértil - MIF;
- **I Encontro Estadual do AIDPI Neonatal** - 61 profissionais;
- **04 cursos** na atenção humanizada ao recém-nascido de baixo peso - **Metodologia Canguru** – **149** profissionais de Nível Médio e Superior que atuam com o binômio mãe-bebê;
- **I Simpósio Estadual de Prematuridade** - envolvendo todas as maternidades da rede pública e privada de Salvador e Região Metropolitana;
- Realização de **Curso de Manejo Básico de HIV/Sífilis/HTLV/Sífilis** para profissionais de saúde pertencentes a 23 municípios baianos;

Compromisso 8 – Atenção Psicossocial

NÚMERO DE CENTROS DE ATENÇÃO PSICOSSOCIAL (CAPS) HABILITADOS BAHIA, 2008 – 2013*

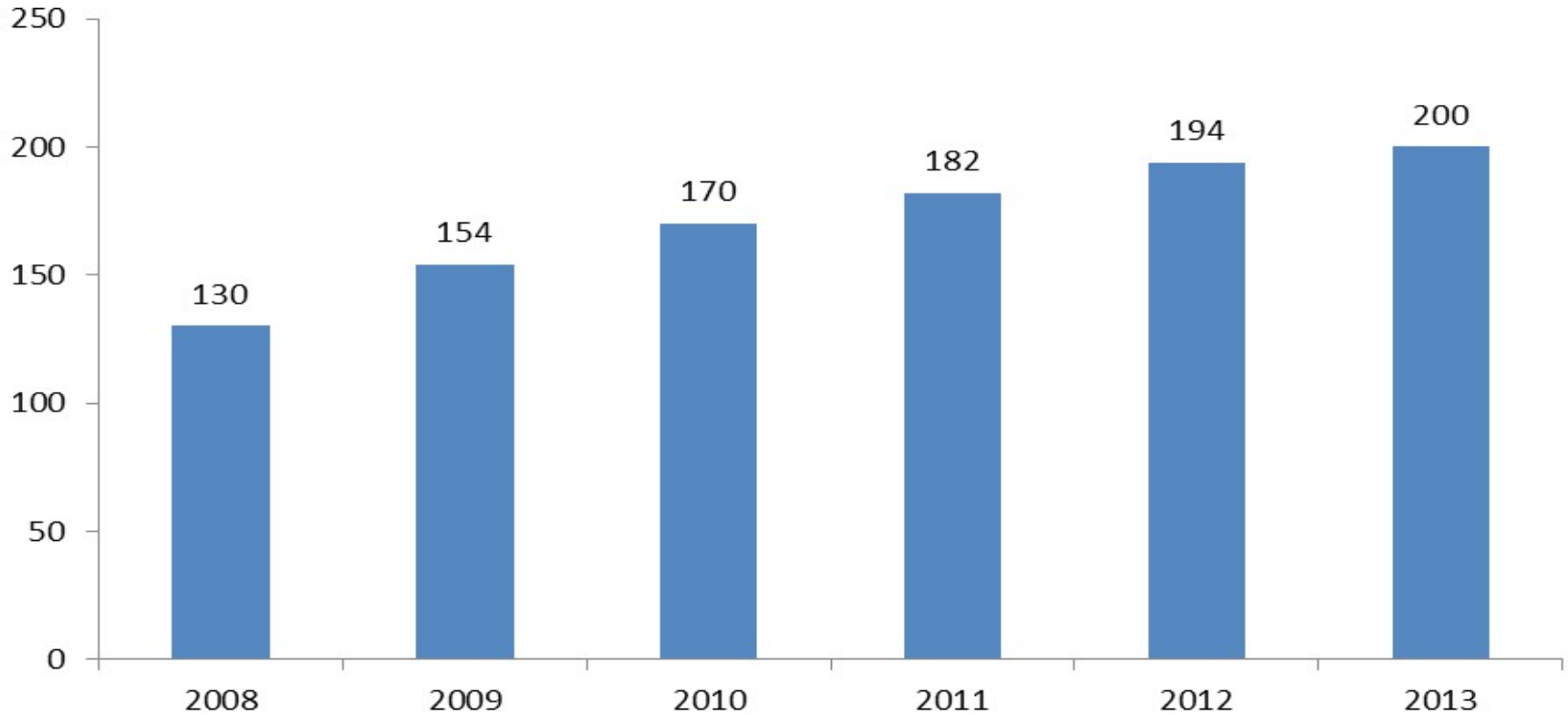

Fonte: Sala de Situação / MS

A SESAB firmou contrato de gestão com a UFBA para implantação do CAPS AD docente-assistencial Gregório de Mattos.

Compromisso 8 – Atenção Psicossocial

Plano de Desinstitucionalização da Bahia:

- Realizadas visitas institucionais ao Hospital Especializado Lopes Rodrigues;
- Reuniões de articulação com SEAP e HC para discutir o projeto de desinstitucionalização dos 14 moradores do HCT;
- Reunião com a coordenação de Saúde Mental de Salvador para discutir o processo de desinstitucionalização de moradores do HCT;
- Reunião entre ATSM e apoiadora do MS do Humaniza para discussão do Plano de Desinstitucionalização da Bahia e com a SMS Salvador para discussão acerca das RT;

Ampliação da Rede de Atenção Psicossocial:

- Assessoria técnica aos municípios visando a implantação/implementação da RAPS;
- Grupos de Trabalho da Região Extremo Sul para elaboração do Plano de Ação da RAPS;
- Acompanhamento do projeto de implantação do CAPS i no município de Senhor do Bonfim;
- Credenciamento e habilitação do CAPS I de São Félix e Santa Barbara
- Município de Barrocas – CAPS I
- Acompanhamento das equipes dos Hospitais Gerais do Estado que possuem anexos psiquiátricos (HGLVF/Ilhéus e HGPV/Jequié) na elaboração do Projeto para implantação de Serviço Hospitalar Referência (SHR);
- Elaboração da proposta de curso em saúde mental para o Projeto Qualisus Redes e reunião com Núcleo de Educação Permanente de Saúde – NEPS.

Compromisso 9 - Urgência e emergência

Unidade de Pronto Atendimento – UPA

- 18 unidades (UPA de Roma, Subúrbio, UPA Adroaldo Albergaria, Candeias, Caetité, Juazeiro, Vera Cruz, Bom Jesus da Lapa, Luis Eduardo Magalhães, Seabra, Santa Maria da Vitoria, Irecê, Itapetinga, Cruz das Almas, Capim Grosso, Porto Seguro, [Macaúbas e Prado \[Fechadas\]](#));
- Realizadas visitas técnicas com o MS em 06 UPA nesse quadrimestre: Vitoria da Conquista, Poções, Prado, Juazeiro, Salvador (UPA de Roma, UPA de Vera Cruz), com o objetivo de averiguar as pendências bem como qualificar a unidade como é o caso de Juazeiro e Vera Cruz;

Serviço de Atendimento Móvel de Urgência – SAMU 192

- 256 municípios do Estado são atendidos pelo SAMU - 19 regiões de saúde com Unidades de Suporte Avançado – USA e equipadas com ventilador neonatal e incubadora de transporte para atendimento a recém nascidos, como estratégia para diminuir a mortalidade infantil.
- Dos 256 municípios - 178 recebem custeio estadual do SAMU 192;

Qualificação da rede

- Acolhimento com Classificação de Risco (ACCR):
 - Funcionamento em 12 unidades;
 - Definida uma proposta metodológica de monitoramento e acompanhamento da implantação do ACCR nas unidades com o atendimento de urgência do Estado;
- Definido fluxo do atendimento do Infarto Agudo do Miocárdio (IAM) no Estado - aguarda apresentação no Colegiado de Urgências da Região Metropolitana de Salvador- RMS;
- Plano de Ação da Rede de Atenção as Urgências -PAR da macrorregião sul encaminhado ao MS para análise;
- Elaborado do Protocolo de Classificação de Risco único para as Redes Regionais de Atenção à Saúde do Estado e a Cartilha de Implantação - aguardando validação dos Conselhos de Classe e Ministério Público;

Compromisso 10 - Atenção hematológica e hemoterápica

Produção – Hemoba Bahia, 2007 – 2013 (Jan-ago)

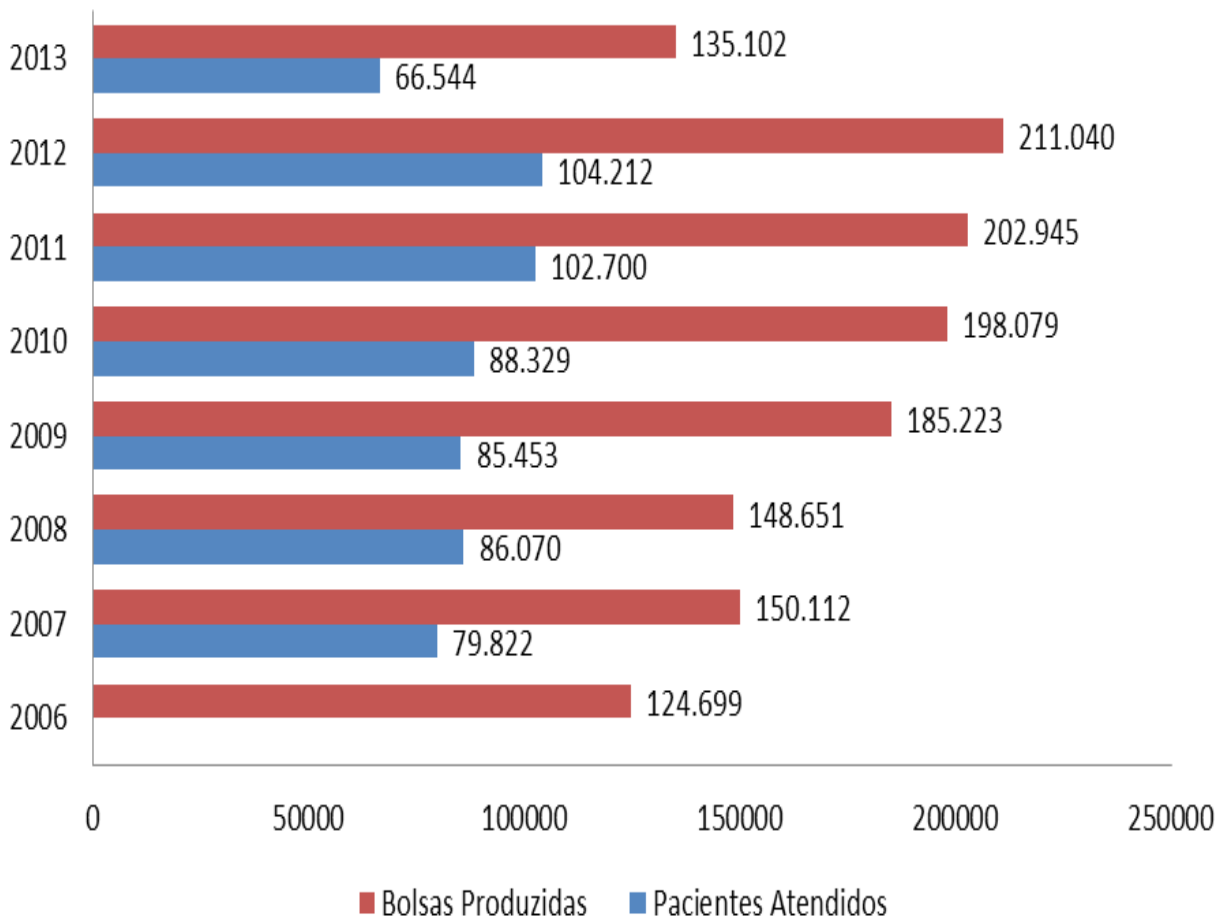

Aplicados R\$ 25,5 milhões

- Fundação Hemoba;

•7.036 doadores fidelizados;

Fonte: Hemoba

Compromisso 11– Fortalecimento do controle social em saúde

- Construção do Curso com Conselheiros Municipais de Saúde de Salvador – realização de 03 reuniões e 01 oficina – 28 pessoas;
- Realização das I e II etapas do Curso de Educação Permanente com Conselheiros Municipais de Saúde na região de Alagoinhas – aproximadamente 70 conselheiros;
- Participação no Seminário Nordeste de Práticas Integrativas e Complementares – PIC – Juazeiro – realização de oficina de Educação Popular em Saúde – 30 participantes;
- Colaboração no curso de Educação Popular em Saúde promovido pelo município de Lauro de Freitas em parceria com a 1ª Dires – 30 participantes;
- Coordenação do Curso de Educação Popular para ACS e AVS, promovido pelo Ministério da Saúde e FIOCRUZ, em articulação com a Escola de Formação Técnica em Saúde (EFTS);

Compromisso 11– Fortalecimento do controle social em saúde

- Participação na construção do projeto do Centro Estadual de Educação Popular, Práticas Integrativas de Saúde e Cultura – CEPISC Rufino;
- Participação na Conferência Municipal de Saúde de Madre de Deus – aproximadamente 100 pessoas;
- Apoio ao CES na organização e na realização das 09 Plenárias Macrorregionais de Conselhos Municipais de Saúde;
- Realizada capacitação de novos ouvidores no Instituto Anísio Teixeira – IAT, com o objetivo de descentralizar e implementar o serviço no Estado;
- Realização do curso de Atualização em Tratamento e Encaminhamento de Demandas de Ouvidorias do SUS com toda Rede SESAB.

Compromisso 12 – Modernização e fortalecimento dos mecanismos de gestão

Avaliação de Tecnologias em Saúde

- Avaliação técnica de 412 equipamentos médicos em diversas unidades da rede própria da SESAB;
- Acompanhamento do processo de verificação dos esfigmomanômetros novos que estão no ALCEN pelo IBAMETRO;
- Acompanhamento das instalações dos equipamentos médicos na rede SESAB;
- Fiscalização de 07 convênios estaduais;

Economia da Saúde

- Monitoramento do sistema estadual de apropriação dos gastos públicos – ACP em 13 unidades da rede própria;

Pesquisa em Saúde

- Realização do Seminário Avaliação Final Projetos Programa de Pesquisa para o SUS (PPSUS) - Edital PPSUS 20/2010 (30 participantes);
- Participação da Oficina com o Comitê de Especialistas para discussão dos projetos de pesquisa submetidos ao Edital de Pesquisa Programa de Pesquisa para o SUS – PPSUS N° 20/2013/FAPESB/MS/CNPq/SESAB, publicado em abril de 2013.
- Realização de 08 Visitas Técnicas em unidades de saúde para monitoramento do fluxo de pesquisa.

Compromisso 13 - Gestão do trabalho e da educação na saúde

APOSENTADORIAS CONCEDIDAS - SESAB

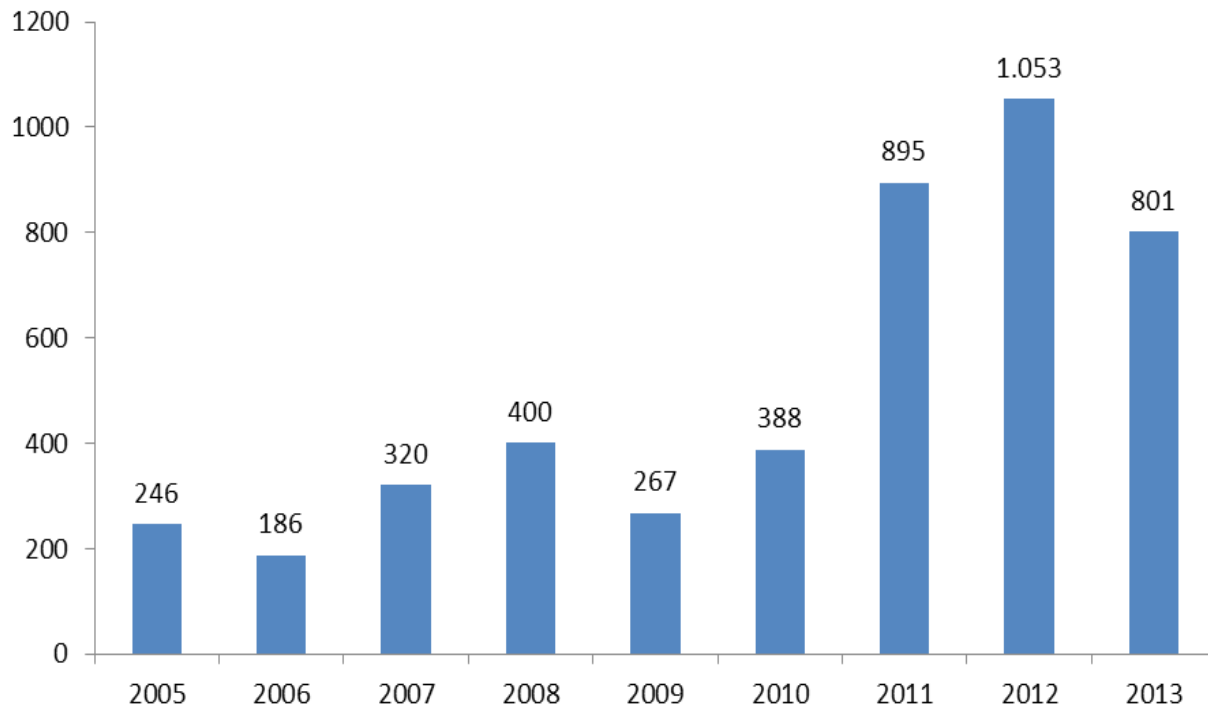

Fonte: SESAB/Superh

- Homologação e convocação do edital 01/2013 (seleção REDA)
- Abertura, homologação e convocação do edital 02/2013 (seleção REDA multiprofissional) e seleção REDA para médicos;

A SESAB vem dinamizando o processo de aposentadoria dos seus servidores - continuação do projeto aposenta servidor e do mutirão de aposentadoria.

Modernização Administrativa da Área de Gestão do Trabalho - continuidade as ações voltadas a implementação do Ponto Biométrico

Compromisso 13 - Gestão do trabalho e da educação na saúde

RESIDENTES EM FORMAÇÃO PELA SESAB BAHIA, 2006 – 2013*

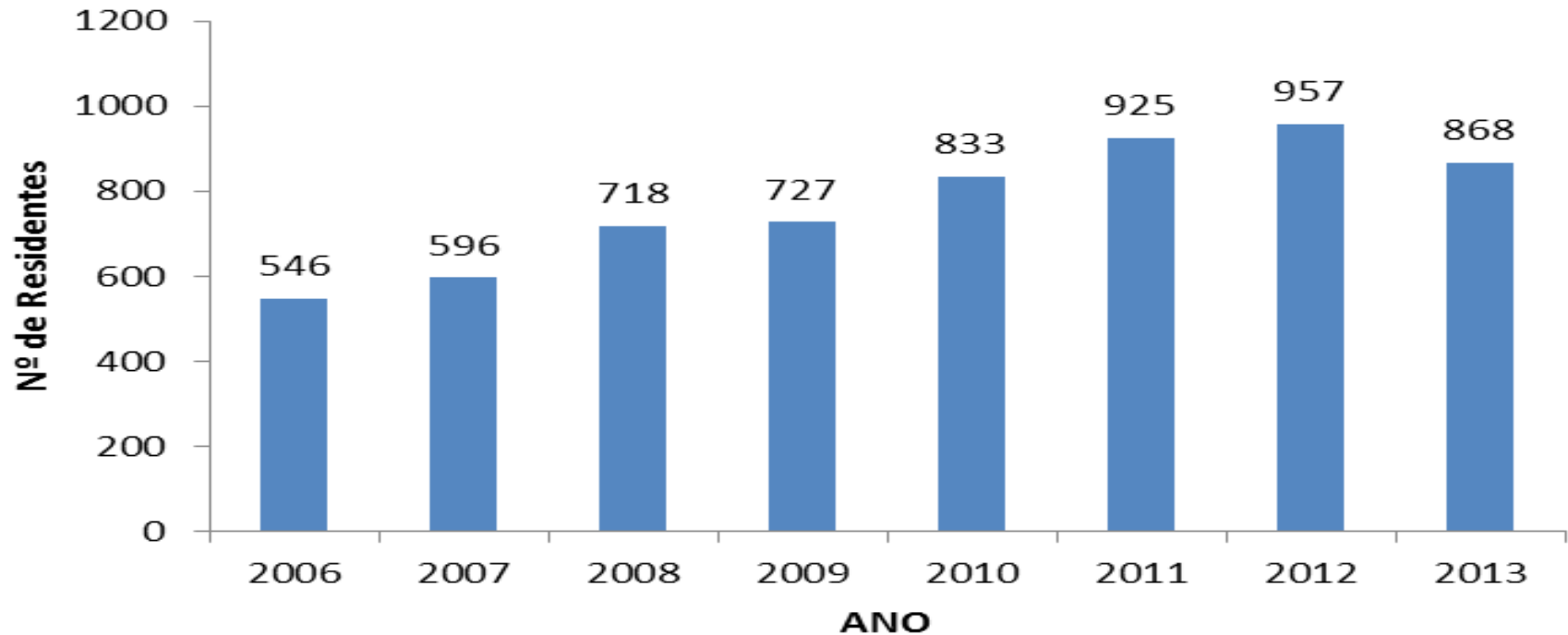

Fonte: SESAB/EESP

* Dados preliminares

- Programa de Residência Médica e Multiprofissional - R\$ 19,3 milhões aplicados para manutenção de 868 residentes em atividade recebendo bolsas estudos do Estado.
- Atualmente, são oferecidas mais de 60 especialidades pelos programas de Residência em Saúde, a exemplo das residências em neurocirurgia.

Compromisso 13 - Gestão do trabalho e da educação na saúde

Escola Estadual de Saúde Pública

- Foram realizadas sessões temáticas - 204 participantes;
- Realização do Seminário: O Protagonismo da (o) Enfermeira Obstetra na Rede SESAB – 267 participantes;
- I Mostra Científica do SUS Bahia: educando para a saúde e I Congresso Baiano de Gestão do Trabalho e Educação na Saúde: 657 participantes;
- Programa de Residência de Medicina Família e Comunidade: acolhimento de residentes da Universidade de Lanus – Argentina para estágio – 5 residentes.

Escola de Formação Técnica em Saúde

- Qualificados 406 alunos nos cursos técnicos ofertados pela EFTS

- Instituição de Educação Permanente em Saúde – **obra em andamento**;
- Estratégia **Permanecer-SUS** está em sua 10ª edição, implantado em 14 unidades da rede própria, contando com 130 estudantes dos diversos cursos de Saúde;
- O Coletivo **HumanizaSUS** vem mantendo seu foco na articulação e promoção de ações voltadas para a **Implantação da Política de Humanização da Atenção e da Gestão do SUS** no Estado da Bahia.

Parte V – Avaliação dos Indicadores quadrimestrais do SISPACTO

Indicadores de Saúde com Resultados Passíveis de Apuração Quadrimestral pelos Sistemas Nacionais de Informação. Bahia, 2013.

| Indicadores | 1º Quadrimestre | 2º Quadrimestre |
|--|--------------------|--------------------|
| 1. Cobertura populacional estimada pelas equipes de Atenção Básica. | 66,33 | 65,38 |
| 4. Cobertura populacional estimada pelas equipes básicas de saúde bucal. | 53,98 | 54,29 |
| 12. Número de unidades de saúde com serviço de notificação de violência doméstica, sexual e outras violências implantado. | 287 | 254 |
| 25. Proporção de óbitos infantis e fetais investigados. | 17,89% | 42,7% |
| 26. Proporção de óbitos maternos investigados. | 79,6% | 82,9% |
| 27. Proporção de óbitos de mulheres em idade fértil (MIF) investigados. | 62,4% | 52,43% |
| 51. Número absoluto de óbitos por dengue. | 10 | 7 |

Fonte: Suvisa/Sesab

Obrigado!