

Fluxo de Acesso - Regulação

Hospital Ortopédico do Estado

Rita Santos
DIREG/SUREGS/SESAB



Fluxos de Acesso – HOE

- ✓ SAMU
- ✓ Central Estadual de Regulação
 - Sistema de Urgência e Emergência – SUREM
 - Sistema de Regulação Ambulatorial - SRA

Fluxo de Acesso – HOE

Regulação Ambulatorial

- ✓ Sistema de Regulação Ambulatorial – Substituição do Sistema Lista Única
- ✓ Acesso por meio das Secretarias Municipais de Saúde – Unidades já Cadastradas no SRA
- ✓ Necessidade de cadastramento dos usuários das SMS
- Enviar para o e-mail sra.cer@saude.ba.gov.br
- Ofício assinado pelo Secretário (a) Municipal de Saúde ou Diretor(a) da Central de Regulação Municipal constando: nome completo, e-mail, CPF, CNS e telefone dos colaboradores, assim como CNES da instituição
- ✓ Necessidade de treinamento dos usuários
- Vídeo – DMA/SESAB
- Equipe de Apoio – NTI/ CER
Telefone: (71) 3118-8335/ 8336
[E- mail: sra.cer@saude.ba.gov.br](mailto:sra.cer@saude.ba.gov.br)



Fluxo de Acesso – HOE

Regulação Ambulatorial

- ✓ Demanda reprimida do HVM no Sistema Lista Única

Total: 11.279 pacientes cadastrados

- 6.926 Joelho (Nov/2021)
 - 3.564 Coluna (Maio/2022)
 - 290 Ombro (Nov/ 2023)
 - 217 Quadril (Nov/ 2023)
 - 187 Mão (Nov/ 2023)
 - 93 Pé (Nov/ 2023)
 - 2 Ilizarov (02/2024)
- ✓ Necessidade de higienização da demanda reprimida do Sistema Lista Única do HVM
 - ✓ Portanto a demanda reprimida do HVM constante no Sistema Lista Única deverá ser recadastrada pelas SMS no SRA

Fluxo de Acesso – HOE

Regulação Ambulatorial

- ✓ Ao realizar o cadastramento do paciente no SRA, caso o paciente tenha agendamento pendente no Sistema Lista Única, irá aparecer um *pop-up* com uma pergunta, solicitando que o usuário indique se há intenção de transferir o agendamento para o SRA;

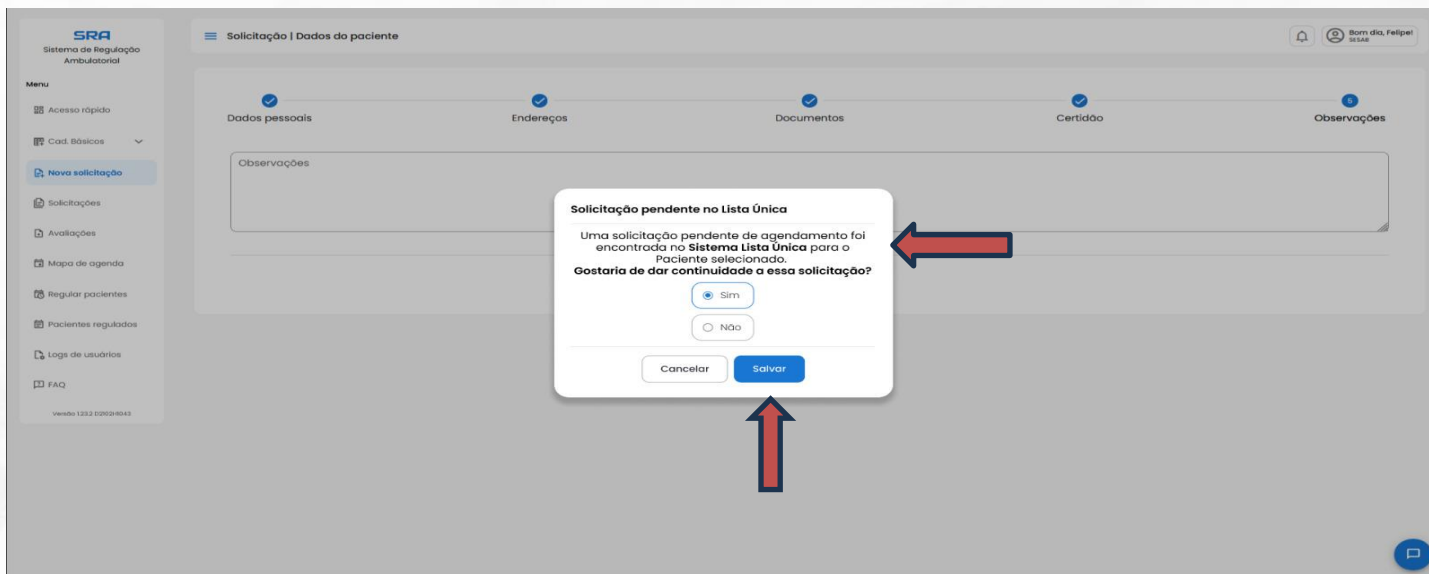

Fluxo de Acesso – HOE

Regulação Ambulatorial

- ✓ Havendo mais de uma consulta/ exame com pendência de agendamento no Sistema Lista Única, o usuário deverá clicar na opção desejada para dar continuidade com a solicitação no SRA

The screenshot displays the SRA interface for a patient's request. The main area shows a progress bar with five steps: Dados pessoais, Endereços, Documentos, Certidão, and Observações. A modal dialog titled "Solicitação aberta no Lista Única" is overlaid, prompting the user to "Selecione a Solicitação que Gostaria de dar continuidade" (Select the request you want to continue). The dialog lists three options:

- Consulta Ortopedista - 01/01/2024
- Consulta Ortopedista Joelino - 10/10/2023
- Consulta Ortopedista Ombro - 01/12/2023

Buttons for "Cancelar" and "Salvar" are at the bottom of the dialog. A red arrow points to the first option.

Fluxo de Acesso – HOE

Regulação Ambulatorial

- ✓ Diante da indicação de aceite, será importado para o SRA a data de inserção do paciente no Sistema Lista Única, preservando dessa forma a posição de entrada antiga no novo sistema;

SRA
Sistema de Regulação Ambulatorial

Menu

- Acesso rápido
- Cad. Básicos
- Nova solicitação**
- Solicitações
- Avaliações
- Mapa de agenda
- Regular pacientes
- Pacientes regulados
- Logs de usuários
- FAQ

Versão 12.12.0202-0543

Solicitação | Cadastrar solicitação

Born dia, Felipe
SRAE

1 Paciente 2 Procedimento 3 Anexos 4 Complementos

Tipo de Solicitação *
Ambulatorial Inicial

Procedimento *
CONSULTA MÉDICA EM ATENÇÃO ESPECIALIZADA

Ocupação *
Médico Ortopedista

Sub-Ocupação *
Joelha

Voltar Avançar



Fluxo de Acesso – HOE

Regulação Ambulatorial

- ✓ Esta rotina ficará ativa no sistema por um período de 01 mês, após a liberação de qualquer nova oferta de recurso no SRA;
- ✓ Suspensão da inserção de novos pacientes no Sistema Lista Única para o Hospital Manoel Victorino ocorrerá à partir do dia 01/03/2024;
- ✓ Inserção de pacientes para o Hospital Ortopédico do Estado no Sistema de Regulação Ambulatorial – SRA à partir do dia 04/03/2024,
- ✓ Inserção de pacientes no SRA, com transferência de data do Sistema Lista Única data prevista para 11/03/2024.

GOVERNO DO ESTADO



SECRETARIA DA SAÚDE